



КОМИТЕТ ПО ЗДРАВООХРАНЕНИЮ ПСКОВСКОЙ ОБЛАСТИ  
ФГБОУ ВО «ПСКОВСКИЙ ГОСУДАРСТВЕННЫЙ УНИВЕРСИТЕТ»  
ПСКОВСКАЯ РЕГИОНАЛЬНАЯ ОБЩЕСТВЕННАЯ ОРГАНИЗАЦИЯ «МЕДИЦИНСКАЯ ПАЛАТА»  
УО «ГРОДНЕНСКИЙ ГОСУДАРСТВЕННЫЙ МЕДИЦИНСКИЙ УНИВЕРСИТЕТ»  
УО «ВИТЕБСКИЙ ГОСУДАРСТВЕННЫЙ ОРДЕНА ДРУЖБЫ НАРОДОВ МЕДИЦИНСКИЙ УНИВЕРСИТЕТ»  
УО «БЕЛОРУССКИЙ ГОСУДАРСТВЕННЫЙ МЕДИЦИНСКИЙ УНИВЕРСИТЕТ»  
ФГБУ ДПО «ЦЕНТРАЛЬНАЯ ГОСУДАРСТВЕННАЯ МЕДИЦИНСКАЯ АКАДЕМИЯ»  
УПРАВЛЕНИЯ ДЕЛАМИ ПРЕЗИДЕНТА РОССИЙСКОЙ ФЕДЕРАЦИИ

## IX МЕДИЦИНСКИЙ ФОРУМ с международным участием

Псков

# ОТЧЕТ

5-6  
АПРЕЛЯ  
2023

Актуальные вопросы  
врачебной практики

# ТАРЕЕВСКИЕ ЧТЕНИЯ

посвященный уроженцу г. Пскова академику Е.М. Тарееву

ФГБОУ ВО «Псковский государственный университет»,

Псков, пл. Ленина, д. 2



Даты трансляции: **05-06.04.2023г.**



Место проведения: Псков, пл. Ленина, д. 2  
ФГБОУ ВО «Псковский государственный университет»



Количество участников:

**05 апреля**

- АКТУАЛЬНЫЕ ВОПРОСЫ ДИАГНОСТИКИ И ЛЕЧЕНИЯ ЗАБОЛЕВАНИЙ ВНУТРЕННИХ ОРГАНОВ И ИНФЕКТОЛОГИИ - **162 ЧЕЛОВЕКА ОЧНО И 296 ЧЕЛОВЕК ОНЛАЙН**
- АКТУАЛЬНЫЕ ВОПРОСЫ ОХРАНЫ МАТЕРИНСТВА И ДЕТСТВА - **72 ЧЕЛОВЕКА**

**06 апреля**

- УПРАВЛЕНИЕ СЕСТРИНСКОЙ ДЕЯТЕЛЬНОСТЬЮ - **153 ЧЕЛОВЕКА**
- АКТУАЛЬНЫЕ ВОПРОСЫ КЛИНИЧЕСКОЙ ЛАБОРАТОРНОЙ ДИАГНОСТИКИ И МИКРОБИОЛОГИИ - **65 ЧЕЛОВЕК**

Общее количество участников

**749 человек**



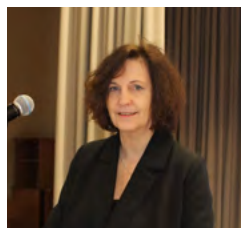

**Рагозина Надежда Петровна,**  
заместитель председателя Комитета  
по здравоохранению Псковской области

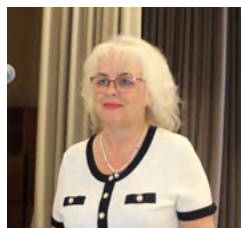

**Иванова Наталья Владимировна,**  
научный руководитель Института медицины  
и экспериментальной биологии ФГБОУ ВО  
«Псковский государственный университет»,  
главный внештатный специалист клинический  
фармаколог Комитета по здравоохранению  
Псковской области, д.м.н.



**Невалённая Галина Ивановна,**  
сопредседатель регионального штаба ОНФ  
Псковской области, заместитель председателя  
Псковской региональной общественной  
организации «Медицинская палата», главный  
врач ГБУЗ «Псковская городская поликлиника»



Васильева Л.И., Шулаев А.А., Саркисова В.А., Бажутова Ю.А., Егорова Т.Е.



Митюшкина А.Г., Галактионова М.Ю., Варфоломеева Л.В., Красиков Н.В.



Сироткина О.В., Кулева М.Г., Соловьева О.С.



Орел В.И.



Повторейко А.В.

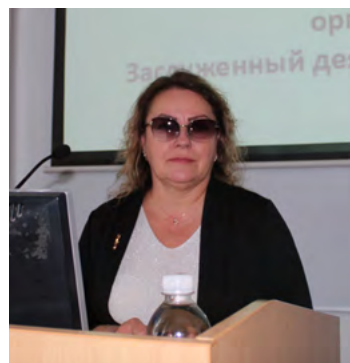

Варфоломеева Л.В.



Красиков Н.В.



Грицинская В.Л.



Хованов А.В.



Ким А.В.



Галактионова М.Ю.



Тыренко В.В.



Федорец В.Н.



Дора С.В.



Баранцевич Е.Р.



Соловьёва И.Л.



Никитина Т.Н.



Юров А.С.



Егорова Н.Я.



Исаков Д.В.



Федорова С.А.



Саркисова В.А.



Шулаев А.А.



Тареева Ю.В.



Иванова Е.А.



Агапова Ю.В.



Козырева Л.Ю.



Старынина О.М.



Улубаев И.Х.



Михайлов Д.А.



Жиленкова Ю.И.



Сироткина О.В.



Чурюмова Ю.А.



Щемелев А.Н.

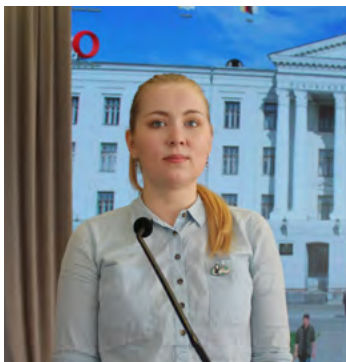

Ануфриева Е.В.



Серикова Е.Н.

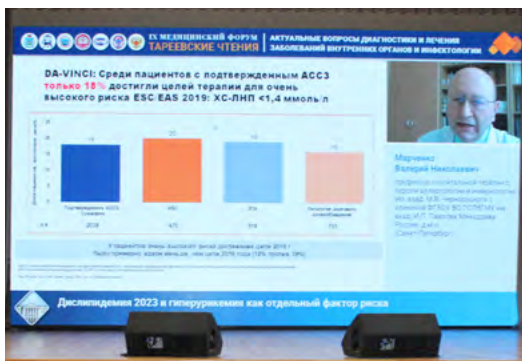

Марченко В.Н.

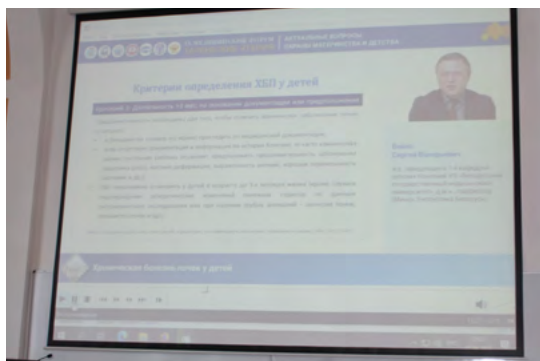

Бойко С.В.





Матиевская Н.В.

**SANTAV – нейropsихологическая батарея**

- Тесты на принятие решений и контроль, реакцию: диагностика расстройств личности у взрослых, патологического родительства у детей, склонности к употреблению ПАВ, СДВГ
- Тесты на внимание: нейropsихологическая реабилитация. Представленность в употреблении алкоголя. Мониторинг эффективности лечения шизофренических лекарственными средствами из группы нейролептиков

Копытов Андрей Васильевич  
 старший преподаватель кафедры психиатрии и психологии ФГБОУ ВО «Самарский государственный медицинский университет» Д.м.н., кандидат психологических наук

Современные нейropsихологические методы исследования в психиатрии

Копытов А.В.





## 5 АПРЕЛЯ (СРЕДА)

## 09.00–10.00 РЕГИСТРАЦИЯ УЧАСТНИКОВ

Актовый зал (3-й этаж)

## 10.00–10.20 ТОРЖЕСТВЕННОЕ ОТКРЫТИЕ

**Рагозина Надежда Петровна**, заместитель председателя Комитета по здравоохранению Псковской области

**Иванова Наталья Владимировна**, научный руководитель Института медицины и экспериментальной биологии ФГБОУ ВО «Псковский государственный университет», главный внештатный специалист клинический фармаколог Комитета по здравоохранению Псковской области, д.м.н.

**Невалённая Галина Ивановна**, сопредседатель регионального штаба ОНФ Псковской области, заместитель председателя Псковской региональной общественной организации «Медицинская палата», главный врач ГБУЗ «Псковская городская поликлиника»

Актовый зал (3-й этаж)

## 10.20–14.10

АКТУАЛЬНЫЕ ВОПРОСЫ ДИАГНОСТИКИ И ЛЕЧЕНИЯ  
ЗАБОЛЕВАНИЙ ВНУТРЕННИХ ОРГАНОВ И ИНФЕКТОЛОГИИ

## Президиум:

**Иванова Наталья Владимировна**, научный руководитель Института медицины и экспериментальной биологии ФГБОУ ВО «Псковский государственный университет», главный внештатный специалист клинический фармаколог Комитета по здравоохранению Псковской области, д.м.н.

**Павлова Наталья Анатольевна**, главный внештатный невролог Комитета по здравоохранению Псковской области, заведующая неврологическим отделением ГБУЗ ПО «Псковская областная клиническая больница»

**Повторейко Анастасия Викторовна**, главный внештатный специалист пульмонолог Комитета по здравоохранению Псковской области, главный врач ГБУЗ ПО «Псковская областная инфекционная клиническая больница»

## 10.20–10.40

РАЦИОНАЛЬНАЯ ТЕРАПИЯ ОРВИ И ЗАЩИТА ОТ ОСЛОЖНЕНИЙ  
В КЛИНИЧЕСКОЙ ПРАКТИКЕ

**Иванова Наталья Владимировна**, научный руководитель Института медицины и экспериментальной биологии ФГБОУ ВО «Псковский государственный

университет», главный внештатный специалист клинический фармаколог Комитета по здравоохранению Псковской области, д.м.н. (Псков)

10.40–11.00

### СОВРЕМЕННАЯ ЭНТЕРОСОРБЦИЯ В ПАТОГЕНЕТИЧЕСКОМ ЛЕЧЕНИИ ГАСТРОЭНТЕРОЛОГИЧЕСКИХ ЗАБОЛЕВАНИЙ

**Хованов Александр Валерьевич**, доцент Института традиционной восточной медицины, к.м.н. (Москва)

11.00–11.20

### ХОБЛ. ТАКТИКА ПУЛЬМОНОЛОГА В РАМКАХ НОВЫХ КЛИНИЧЕСКИХ РЕКОМЕНДАЦИЙ

**Повторейко Анастасия Викторовна**, главный внештатный специалист пульмонолог Комитета по здравоохранению Псковской области, главный врач ГБУЗ ПО «Псковская областная инфекционная клиническая больница» (Псков)

11.20–11.40

### ТРУДНОСТИ КОНТРОЛЯ ОСНОВНЫХ ФАКТОРОВ СЕРДЕЧНО-СОСУДИСТОГО РИСКА У КОМОРБИДНЫХ ПАЦИЕНТОВ\*

**Тыренко Вадим Витальевич**, главный внештатный специалист терапевт-пульмонолог Комитета по здравоохранению Санкт-Петербурга, начальник кафедры факультетской терапии ФГБВОУ ВО «Военно-медицинская академия им. С.М. Кирова» МО РФ, д.м.н., профессор (Санкт-Петербург)

\* Доклад подготовлен при поддержке компании «Акрихин» и не является аккредитованным в системе НМО

11.40–12.00

### ЗАЩИТА ОРГАНОВ-МИШЕНЕЙ ПРИ АГ: ОБОСНОВАННЫЙ ВЫБОР ТЕРАПИИ\*

**Федорец Виктор Николаевич**, профессор кафедры госпитальной терапии с курсом эндокринологии ФГБОУ ВО СПбГМУ Минздрава России, ведущий научный сотрудник лаборатории возрастной патологии сердечно-сосудистой системы отдела клинической геронтологии и гериатрии АНО НИЦ «Санкт-Петербургский Институт биорегуляции и геронтологии», д.м.н. (Санкт-Петербург)

\* Доклад подготовлен при поддержке компании «Берлин Хеми/А. Менарини» и не является аккредитованным в системе НМО

12.00–12.20

### СИНДРОМ ГИПОТИРЕОЗА: ТРУДНОСТИ ДИАГНОСТИКИ И ЛЕЧЕНИЯ\*

**Дора Светлана Владимировна**, доцент кафедры факультетской терапии с курсом эндокринологии, кардиологии и функциональной диагностики им. Г.Ф. Ланга с клиникой ФГБОУ ВО ПСПбГМУ им. акад. И.П. Павлова Минздрава России, к.м.н. (Санкт-Петербург)

\* Доклад подготовлен при поддержке компании «Берлин Хеми/А. Менарини» и не является аккредитованным

в системе НМО

12.20–12.40

### ДИСЛИПИДЕМИЯ-2023 И ГИПЕРУРИКЕМИЯ КАК ОТДЕЛЬНЫЙ ФАКТОР СЕРДЕЧНО-СОСУДИСТОГО РИСКА

**Марченко Валерий Николаевич**, профессор госпитальной терапии с курсом аллергологии и иммунологии им. акад. М.В. Черноруцкого с клиникой ФГБОУ ВО ПСПбГМУ им. акад. И.П. Павлова Минздрава России, д.м.н. (Санкт-Петербург)

12.40–13.00

### АКТУАЛЬНЫЕ ПРОБЛЕМЫ АМБУЛАТОРНОГО НЕВРОЛОГИЧЕСКОГО ПАЦИЕНТА\*

**Баранцевич Евгений Робертович**, главный внештатный специалист невролог Минздрава России по СЗФО, заведующий кафедрой неврологии и мануальной терапии ФПО ФГБОУ ВО ПСПбГМУ им. акад. И.П. Павлова Минздрава России, д.м.н., профессор (Санкт-Петербург)

\* Доклад подготовлен при поддержке компании «Берлин Хеми/А. Менарини» и не является аккредитованным в системе НМО

13.00–13.20

### АССОЦИАЦИЯ ПОЛИМОРФИЗМА ГЕНОВ, КОДИРУЮЩИХ РЕНИНАНГИОТЕНЗИНОВУЮ СИСТЕМУ С ТЯЖЕСТЬЮ ТЕЧЕНИЯ И ИСХОДАМИ COVID-19

**Матиевская Наталья Васильевна**, заведующая кафедрой инфекционных болезней УО «Гродненский государственный медицинский университет», д.м.н., профессор (Гродно, Республика Беларусь)

**Кузнецова Екатерина Владимировна**, ассистент кафедры инфекционных болезней УО «Гродненский государственный медицинский университет» (Гродно, Республика Беларусь)

13.20–13.40

### СОВРЕМЕННЫЕ НЕЙРОПСИХОЛОГИЧЕСКИЕ МЕТОДЫ В ПСИХИАТРИИ И НАРКОЛОГИИ

**Копытов Андрей Васильевич**, профессор кафедры психиатрии и медицинской психологии УО «Белорусский государственный медицинский университет», д.м.н. (Минск, Республика Беларусь)

13.40–14.00

### ЗАВИСИМОСТЬ ВЫЯВЛЕНИЯ РАННИХ ФОРМ РАКА ОТ СКРИНИНГА

**Юров Александр Сергеевич**, главный внештатный специалист онколог Комитета по здравоохранению Псковской области, главный врач ГБУЗ ПО «Псковский областной клинический онкологический диспансер» (Псков)

14.00–14.10 ОТВЕТЫ НА ВОПРОСЫ. ПОДВЕДЕНИЕ ИТОГОВ

## Аудитория 304

10.30–14.10

АКТУАЛЬНЫЕ ВОПРОСЫ ОХРАНЫ  
МАТЕРИНСТВА И ДЕТСТВА

## Президиум:

**Варфоломеева Любовь Владимировна**, начальник отдела организации медицинской помощи детям и службы родовспоможения Комитета по здравоохранению Псковской области

**Галактионова Марина Юрьевна**, декан медицинского факультета, профессор кафедры клинической медицины медицинского факультета ФГБОУ ВО «Псковский государственный университет», заслуженный врач РФ, д.м.н., доцент

**Красиков Николай Валерьевич**, главный внештатный специалист акушер-гинеколог Комитета по здравоохранению Псковской области, главный врач ГБУЗ ПО «Псковский перинатальный центр»

**Митюшкина Анна Геннадьевна**, главный врач ГБУЗ ПО «Детская областная клиническая больница»

10.30–10.50

ПСКОВИТЯНИН ВЕСЕЛОВ НИКОЛАЙ ГЛЕБОВИЧ – ОСНОВАТЕЛЬ  
ПЕРВОЙ В СТРАНЕ КАФЕДРЫ СОЦИАЛЬНОЙ ПЕДИАТРИИ

**Орел Василий Иванович**, проректор по учебной работе, заведующий кафедрой социальной педиатрии и организации здравоохранения ФГБОУ ВО СПбГПМУ Минздрава России, заслуженный деятель науки РФ, д.м.н., профессор (Санкт-Петербург)

10.50–11.10

## КАШЕЛЬ У ДЕТЕЙ: ДИФФЕРЕНЦИАЛЬНАЯ ДИАГНОСТИКА, ЛЕЧЕНИЕ

**Галактионова Марина Юрьевна**, декан медицинского факультета, профессор кафедры клинической медицины ИМИЭБ медицинского факультета ФГБОУ ВО «Псковский государственный университет», заслуженный врач РФ, д.м.н., профессор РАЕ (Псков)

11.10–11.30

РАСПРОСТРАНЕННОСТЬ ОЖИРЕНИЯ У ДЕТЕЙ И ПОДРОСТКОВ  
В РОССИЙСКОЙ ФЕДЕРАЦИИ

**Грицинская Вера Людвиговна**, ведущий научный сотрудник научно-исследовательской лаборатории медико-социальных проблем в педиатрии ФГБОУ ВО СПбГПМУ Минздрава России, профессор кафедры клинической медицины ЧОУ ВО СПбМСИ, д.м.н. (Санкт-Петербург)

11.30–11.50

### АКТУАЛЬНЫЕ ПРОБЛЕМЫ ПЕРВИЧНОЙ МЕДИКО-САНИТАРНОЙ ПОМОЩИ ДЕТЯМ

**Ким Андрей Вячеславович**, главный внештатный детский специалист по медицинской помощи в образовательных организациях, главный внештатный специалист по медицинскому обеспечению призывной молодежи Комитета по здравоохранению Санкт-Петербурга, профессор кафедры социальной педиатрии и организации здравоохранения ФГБОУ ВО СПбГПМУ Минздрава России, заслуженный работник здравоохранения РФ, д.м.н. (Санкт-Петербург)

11.50–12.10

### НОВОРОЖДЕННЫЕ ДЕТИ ОТ МАТЕРЕЙ С САХАРНЫМ ДИАБЕТОМ: ТРАДИЦИИ И ИННОВАЦИИ

**Прилуцкая Вероника Анатольевна**, доцент 1-й кафедры детских болезней УО «Белорусский государственный медицинский университет», к.м.н. (Минск, Республика Беларусь)

12.10–12.30

### ХРОНИЧЕСКАЯ БОЛЕЗНЬ ПОЧЕК У ДЕТЕЙ

**Байко Сергей Валерьевич**, и.о. заведующего 1-й кафедрой детских болезней УО «Белорусский государственный медицинский университет», д.м.н., профессор (Минск, Республика Беларусь)

12.30–12.50

### ОСНОВА ПАТОГЕНЕТИЧЕСКОЙ ТЕРАПИИ ИНФЕКЦИОННЫХ И НЕИНФЕКЦИОННЫХ ЗАБОЛЕВАНИЙ

**Хованов Александр Валерьевич**, доцент Института традиционной восточной медицины, к.м.н. (Москва)

12.50–13.10

### ОЦЕНКА ДЛИТЕЛЬНОСТИ СОХРАНЕНИЯ ПОСТВАКЦИНАЛЬНОГО ИММУНИТЕТА ВИРУСНОГО ГЕПАТИТА В, ДИФТЕРИИ И СТОЛБНЯКА У ПОДРОСТКОВ

**Соловьёва Ирина Леонидовна**, заведующая кафедрой педиатрии ФГБОУ ВО «Ульяновский государственный университет», д.м.н., профессор (Ульяновск)  
**Хамидулина Анна Андреевна**, ассистент кафедры педиатрии ФГБОУ ВО «Ульяновский государственный университет» (Ульяновск)

13.10–13.30

### АКТУАЛЬНОСТЬ РАННЕЙ ВАКЦИНАЦИИ ПРОТИВ ВПЧ ДЕТЕЙ И ПОДРОСТКОВ В РОССИЙСКОЙ ФЕДЕРАЦИИ

**Никитина Татьяна Николаевна**, главный эксперт управления аллергенов, цитокинов и других иммуномодуляторов Центра экспертизы и контроля

медицинских иммунобиологических препаратов ФГБУ «НЦЭСМП» Минздрава России, к.м.н. (Москва)

13.30–13.50

### ГЕРПЕС И COVID-19 В ГИНЕКОЛОГИИ

**Исаков Дмитрий Валерьевич**, доцент кафедры иммунологии ФГБОУ ВО ПСПбГМУ им. акад. И.П. Павлова Минздрава России, к.м.н. (Санкт-Петербург)

13.50–14.05

### ОКАЗАНИЕ МЕДИЦИНСКОЙ ПОМОЩИ ДЕТЯМ СО СПИНАЛЬНО-МЫШЕЧНОЙ АТРОФИЕЙ В ПСКОВСКОЙ ОБЛАСТИ

**Егорова Наталья Яковлевна**, главный внештатный специалист детский невролог Комитета по здравоохранению Псковской области, заведующая отделением паллиативной помощи ГБУЗ ПО «Детская областная клиническая больница» (Псков)

14.05–14.10 ОТВЕТЫ НА ВОПРОСЫ. ПОДВЕДЕНИЕ ИТОГОВ

САНКТ-ПЕТЕРБУРГ

09.00–10.00

ПРИВЕТСТВИЕ И РАССАЖИВАНИЕ УЧАСТНИКОВ

Актовый зал (3-й этаж)

10.00–13.00

### УПРАВЛЕНИЕ СЕСТРИНСКОЙ ДЕЯТЕЛЬНОСТЬЮ

Президиум:

**Саркисова Валентина Антоновна**, президент ООО «Ассоциация медицинских сестер России»

**Бажутова Юлия Александровна**, главный внештатный специалист по управлению сестринской деятельностью Комитета по здравоохранению Псковской области, главная медицинская сестра ГБУЗ ПО «Псковская областная клиническая больница»

**Васильева Любовь Ивановна**, главный внештатный специалист по сестринскому делу в педиатрии Комитета по здравоохранению Псковской области, главная медицинская сестра ГБУЗ ПО «Детская областная клиническая больница»

**Егорова Татьяна Евгеньевна**, директор ГБПОУ ПО «Псковский медицинский колледж»



**Шулаев Александр Анатольевич**, директор ГБПОУ ПО «Великолукский медицинский колледж», заслуженный учитель РФ

10.00–10.30

### РОЛЬ АССОЦИАЦИИ МЕДИЦИНСКИХ СЕСТЕР РОССИИ В РАЗВИТИИ СЕСТРИНСКОГО ДЕЛА

**Саркисова Валентина Антоновна**, президент ООО «Ассоциация медицинских сестер России» (Санкт-Петербург)

10.30–10.45

### СОВРЕМЕННАЯ РОЛЬ БИБЛИОТЕКИ В УЧЕБНО-ВОСПИТАТЕЛЬНОЙ ДЕЯТЕЛЬНОСТИ ВЕЛИКОЛУКСКОГО МЕДИЦИНСКОГО КОЛЛЕДЖА ПСКОВСКОЙ ОБЛАСТИ

**Шулаев Александр Анатольевич**, директор ГБПОУ ПО «Великолукский медицинский колледж», заслуженный учитель РФ (Великие Луки)

10.45–11.00

### ОРГАНИЗАЦИЯ РАБОТЫ И ПЕРСПЕКТИВЫ ОТДЕЛЕНИЯ СПОРТИВНОЙ МЕДИЦИНЫ

**Иванова Елена Александровна**, старшая медицинская сестра отделения спортивной медицины ГБУЗ ПО «Детская областная клиническая больница» (Псков)

11.00–11.20

### СВЯТО МЕСТО ПУСТО НЕ БЫВАЕТ: ЧТО СПОСОБСТВУЕТ ПОЯВЛЕНИЮ ЗАМЕЩАЮЩИХ «СПЕЦИАЛИСТОВ» В АКУШЕРСТВЕ

**Агапова Юлия Владимировна**, директор по профессиональному развитию ООО «Ассоциация медицинских сестер России», заведующая кафедрой медико-социальных проблем охраны материнства и детства с курсом сестринского дела и клинической акушерской практики ЧОУ ДПО «Академия медицинского образования им. Ф.И. Иноземцева» (Санкт-Петербург)

11.20–11.35

### ФУНКЦИИ И ЗАДАЧИ ЦЕНТРА ЗДОРОВЬЯ

**Фёдорова Светлана Анатольевна**, старшая медицинская сестра Центра здоровья ГБУЗ ПО «Детская областная клиническая больница» (Псков)

11.35–11.50

### АСПЕКТЫ ПРАКТИКО-ОРИЕНТИРОВАННОЙ ДЕЯТЕЛЬНОСТИ ВЕЛИКОЛУКСКОГО МЕДИЦИНСКОГО КОЛЛЕДЖА ПСКОВСКОЙ ОБЛАСТИ В ОБРАЗОВАТЕЛЬНОМ ПРОЦЕССЕ

**Улубаев Иса Хусейнович**, профессор общей зоотехники, преподаватель высшей квалификационной категории ГБПОУ ПО «Великолукский медицинский колледж», д.б.н. (Великие Луки)

11.50–12.05

«ВСЕ МЫ РАЗНЫЕ, НО ПРАВА У НАС РАВНЫЕ». О ПРОВЕДЕНИИ ПРОФЕССИОНАЛЬНОГО КОНКУРСА СРЕДИ ИНВАЛИДОВ И ЛИЦ С ОВЗ «АБЕЛИМПИКС»

**Старынина Ольга Михайловна**, и.о. заместителя директора по воспитательной работе ГБПОУ ПО «Псковский медицинский колледж» (Псков)

12.05–12.25

РАЦИОНАЛЬНАЯ ФАРМАКОТЕРАПИЯ ДЛЯ ПРАКТИКУЮЩЕГО МЕДРАБОТНИКА: ОТ ПРОФЕССИОНАЛЬНОГО ВЫЖИВАНИЯ К АКТИВНОМУ ДОЛГОЛЕТИЮ И КРАСОТЕ

**Хованов Александр Валерьевич**, доцент Института традиционной восточной медицины, к.м.н. (Москва)

12.25–12.40

РОЛЬ СРЕДНЕГО МЕДИЦИНСКОГО ПЕРСОНАЛА В РАБОТЕ ПЕРВИЧНОГО АМБУЛАТОРНОГО ЗВЕНА

**Тареева Юлия Валентиновна**, старшая медицинская сестра ГБУЗ ПО «Псковская городская поликлиника» (Псков)

12.40–12.55

БЕРЕЖЛИВАЯ ПОЛИКЛИНИКА

**Козырева Лариса Юрьевна**, медицинская сестра ГБУЗ ПО «Псковская детская городская поликлиника» (Псков)

12.55–13.00 ОТВЕТЫ НА ВОПРОСЫ. ПОДВЕДЕНИЕ ИТОГОВ

13.00–13.30 ПЕРЕРЫВ

13.30–16.30

АКТУАЛЬНЫЕ ВОПРОСЫ КЛИНИЧЕСКОЙ ЛАБОРАТОРНОЙ ДИАГНОСТИКИ И МИКРОБИОЛОГИИ

**Президиум:**

**Кулёва Марина Геннадьевна**, главный внештатный специалист по клинической лабораторной диагностике Комитета по здравоохранению Псковской области, заведующая клинико-диагностической лабораторией ГБУЗ ПО «Псковская областная клиническая больница»

**Сироткина Ольга Васильевна**, профессор кафедры лабораторной медицины и генетики ФГБУ «НМИЦ им. В.А. Алмазова» Минздрава России, д.б.н.

**Соловьёва Ольга Сергеевна**, главный внештатный специалист по медицинской микробиологии Комитета по здравоохранению Псковской области, и.о. заведующей бактериологической лабораторией ГБУЗ ПО

«Псковская областная инфекционная клиническая больница»

13.30–13.50

### МАРКЕРЫ АКТИВАЦИИ ТРОМБОЦИТОВ И ИХ ОПРЕДЕЛЕНИЕ ЛАБОРАТОРНЫМИ МЕТОДАМИ

**Сироткина Ольга Васильевна**, профессор кафедры лабораторной медицины и генетики ФГБУ «НМИЦ им. В.А. Алмазова» Минздрава России, д.б.н. (Санкт-Петербург)

13.50–14.10

### ТЕХНОЛОГИЯ РЕАЛБЕСТ ДЛЯ ВПЧ-ТЕСТИРОВАНИЯ ПРИ КОМБИНИРОВАННОМ СКРИНИНГЕ РШМ

**Михайлов Дмитрий Алексеевич**, специалист отдела информационно-технической поддержки по ПЦР-направлению компании АО «Вектор-Бест-Балтика» (Санкт-Петербург)

14.10–14.30

### ЭНТЕРАЛЬНАЯ ДЕТОКСИКАЦИЯ – МУЛЬТИДИСЦИПЛИНАРНЫЕ ВОЗМОЖНОСТИ

**Хованов Александр Валерьевич**, доцент Института традиционной восточной медицины, к.м.н. (Москва)

14.30–14.50

### ГЕМАТОЛОГИЧЕСКИЕ АНАЛИЗАТОРЫ – ТОНКОСТИ И НЮАНСЫ

**Жилenkова Юлия Исмаиловна**, доцент кафедры лабораторной медицины и генетики ФГБУ «НМИЦ им. В.А. Алмазова» Минздрава России, к.м.н. (Санкт-Петербург)

14.50–15.10

### ВЫСОКОПРОИЗВОДИТЕЛЬНОЕ СЕКВЕНИРОВАНИЕ NGS В КЛИНИЧЕСКОЙ ПРАКТИКЕ

**Чурюмова Юлия Александровна**, ассистент кафедры лабораторной медицины и генетики ФГБУ «НМИЦ им. В.А. Алмазова» Минздрава России (Санкт-Петербург)

15.10–15.30

### ЛАБОРАТОРНАЯ ДИАГНОСТИКА ОСНОВНЫХ СОЦИАЛЬНО-ЗНАЧИМЫХ ИНФЕКЦИЙ У ПАЦИЕНТОВ ПСИХИАТРИЧЕСКОГО ПРОФИЛЯ

**Торкунова Ольга Владимировна**, доцент кафедры клинической медицины ФГБОУ ВО «Псковский государственный университет», заведующая клинико-диагностической лабораторией ГБУЗ ПО «Псковский областной

клинический центр психиатрии и наркологии», к.б.н. (Псков)

15.30–15.45

#### ПОДХОДЫ К ОЦЕНКЕ ЭФФЕКТИВНОСТИ ВАКЦИНАЦИИ ПРОТИВ ГЕПАТИТА В И ОЦЕНКА НЕОБХОДИМОСТИ БУСТЕРНОЙ ДОЗЫ

**Серикова Елена Николаевна**, научный сотрудник лаборатории иммунологии и вирусологии ВИЧ-инфекции ФБУН «Санкт-Петербургский НИИ эпидемиологии и микробиологии им. Пастера» Роспотребнадзора (Санкт-Петербург)

**Останкова Юлия Владимировна**, заведующая лабораторией иммунологии и вирусологии ВИЧ-инфекции ФБУН «Санкт-Петербургский НИИ эпидемиологии и микробиологии им. Пастера» Роспотребнадзора, к.б.н. (Санкт-Петербург)

15.45–16.05

#### АНАЛИЗ ЧАСТОТЫ ВСТРЕЧАЕМОСТИ МАРКЕРОВ НЕКОТОРЫХ ГЕМОКОНТАКТНЫХ ИНФЕКЦИЙ СРЕДИ МЕДИЦИНСКИХ РАБОТНИКОВ

**Ануфриева Екатерина Владимировна**, младший научный сотрудник лаборатории иммунологии и вирусологии ВИЧ-инфекции ФБУН «Санкт-Петербургский НИИ эпидемиологии и микробиологии им. Пастера» Роспотребнадзора (Санкт-Петербург)

**Останкова Юлия Владимировна**, заведующая лабораторией иммунологии и вирусологии ВИЧ-инфекции ФБУН «Санкт-Петербургский НИИ эпидемиологии и микробиологии им. Пастера» Роспотребнадзора, к.б.н. (Санкт-Петербург)

16.05–16.20

#### СТРУКТУРА И РАСПРОСТРАНЕННОСТЬ ЛЕКАРСТВЕННОЙ УСТОЙЧИВОСТИ ВИЧ В СЕВЕРО-ЗАПАДНОМ ФЕДЕРАЛЬНОМ ОКРУГЕ

**Щемелев Александр Николаевич**, младший научный сотрудник лаборатории иммунологии и вирусологии ВИЧ-инфекции ФБУН «Санкт-Петербургский НИИ эпидемиологии и микробиологии им. Пастера» Роспотребнадзора (Санкт-Петербург)

**Останкова Юлия Владимировна**, заведующая лабораторией иммунологии и вирусологии ВИЧ-инфекции ФБУН «Санкт-Петербургский НИИ эпидемиологии и микробиологии им. Пастера» Роспотребнадзора, к.б.н. (Санкт-Петербург)

16.20–16.30 ОТВЕТЫ НА ВОПРОСЫ. ПОДВЕДЕНИЕ ИТОГОВ



Псков



5-6  
АПРЕЛЯ  
2022

Генеральные спонсоры



Спонсоры

